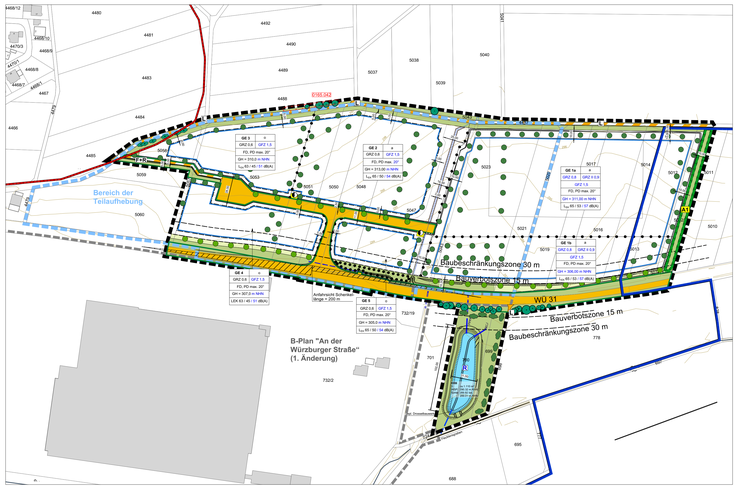
Bereich der Teilaufhebung
GE 3
GRZ 0,6 GFZ 1,2
FD: PD max. 20°
GH = 310,00 m NHN
L_{EK} 65 / 55 / 51 dB(A)
GE 2
GRZ 0,6 GFZ 1,2
FD: PD max. 20°
GH = 313,00 m NHN
L_{EK} 65 / 55 / 54 dB(A)
GE 1
GRZ 0,6 GFZ 1,2
FD: PD max. 20°
GH = 307,00 m NHN
L_{EK} 65 / 55 / 51 dB(A)
GE 4
GRZ 0,6 GFZ 1,2
FD: PD max. 20°
GH = 307,00 m NHN
L_{EK} 65 / 55 / 51 dB(A)
GE 5
GRZ 0,6 GFZ 1,2
FD: PD max. 20°
GH = 305,00 m NHN
L_{EK} 65 / 55 / 54 dB(A)
GE 6a
GRZ 0,6 GRZ II 0,8
GFZ 1,5
FD: PD max. 20°
GH = 305,00 m NHN
L_{EK} 65 / 55 / 51 dB(A)
GE 6b
GRZ 0,6 GRZ II 0,8
GFZ 1,5
FD: PD max. 20°
GH = 310,00 m NHN
L_{EK} 65 / 55 / 54 dB(A)
Anflanzen Sonne Berge - 200 m
Baubeschränkungszone 50 m
Bauverbotszone 15 m
WÜ 31
Bauverbotszone 15 m
Baubeschränkungszone 30 m
B-Plan "An der Würzburger Straße" (1. Änderung)
Sportplatz
Sportplatz
Sportplatz